

Junior rechts

glasmarte[®]

Sicherheits + Isolierglaswerke · Systeme Werkstätten Glasbau

Zargenbreite=Einbaulichte + 10 mm = mm

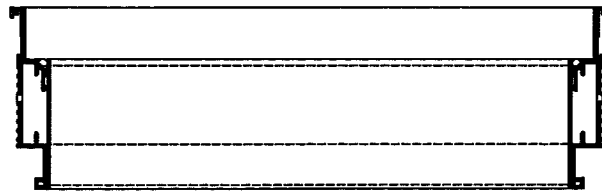

Gummi: 8mm ☐

10mm ☐

schwarz ☐

grau ☐

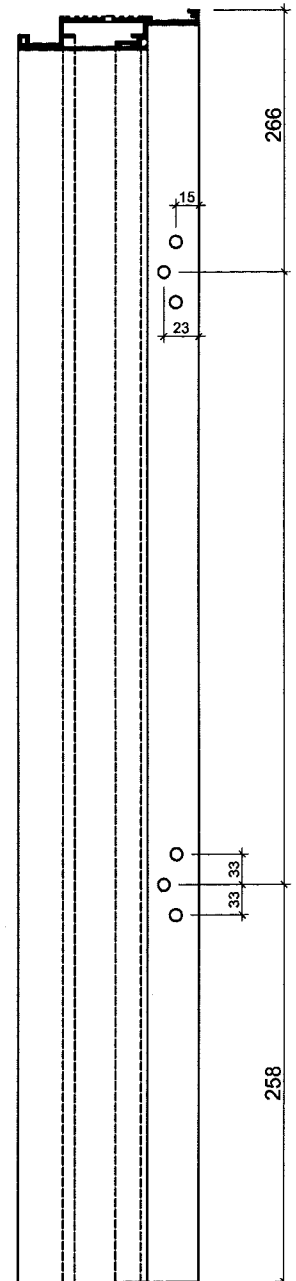
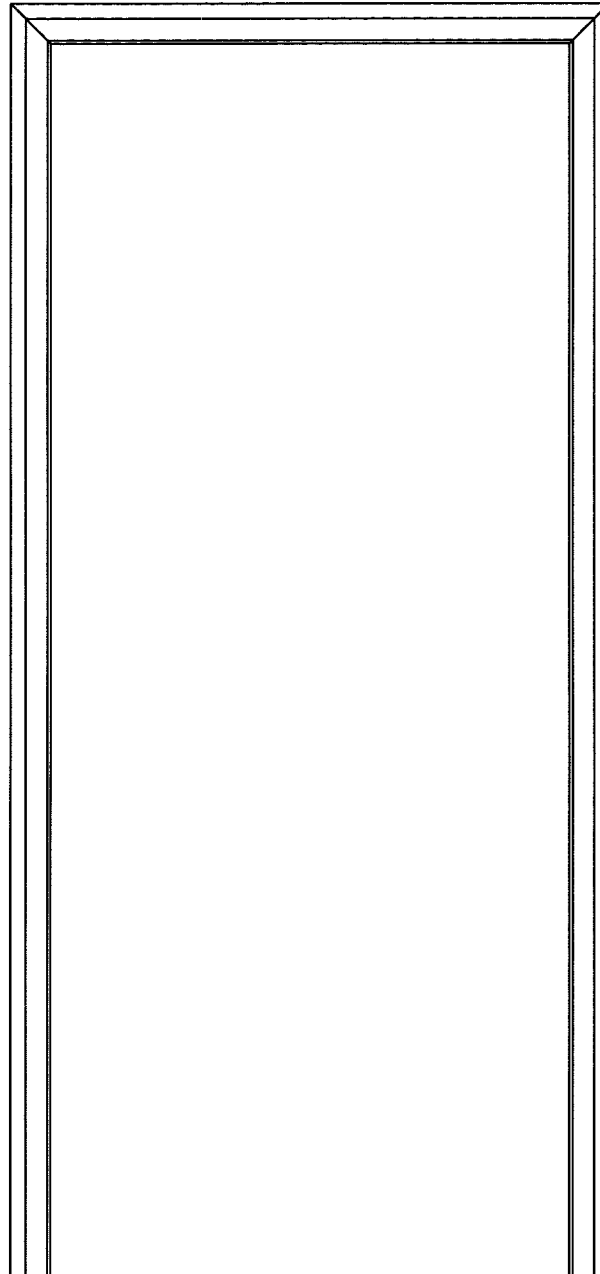
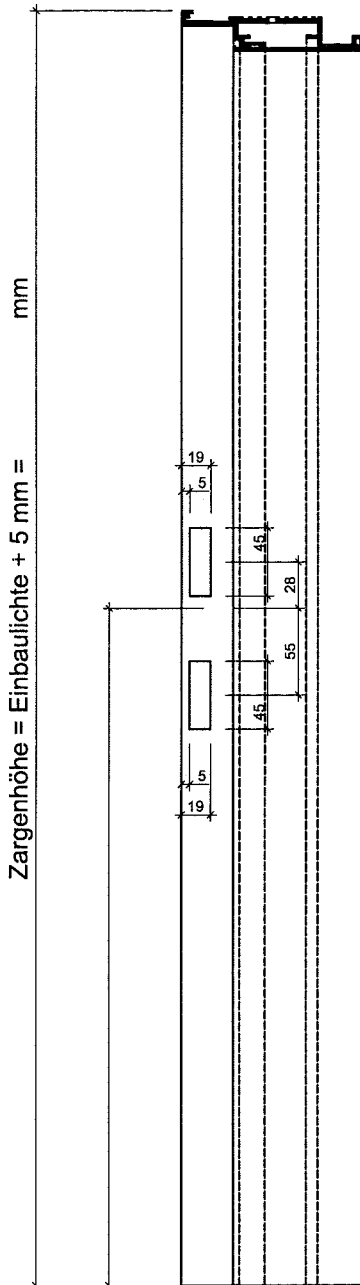

Glasart:		Auftragsnummer:	
Material:	GM Zargenprofil 50 1912 Junior Skizze Türe rechts		
Kanten:			
Oberfläche:			
Position:		Gez:	
Stück:		Datum:	

Junior links

glasmarte®

Sicherheits + Isolierglaswerke Systeme Werkstätten Glasbau

Zargenbreite=Einbaulichte + 10 mm = mm

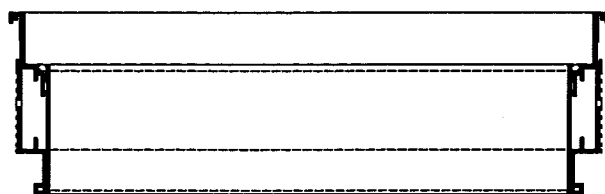

Gummi: 8mm ☐

10mm ☐

schwarz ☐

grau ☐

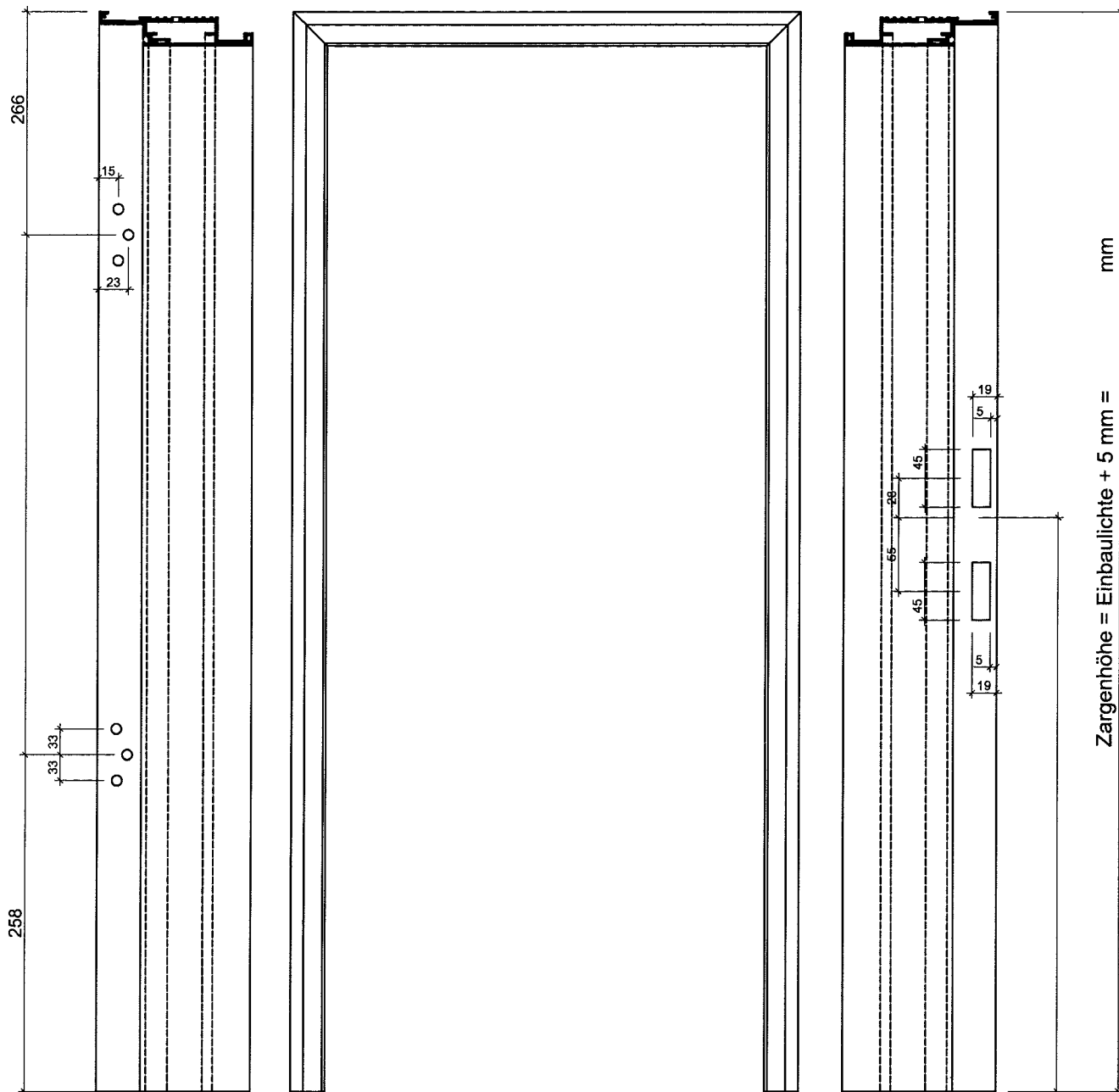

mm

Zargenhöhe = Einbaulichte + 5 mm =

Glasart:		Auftragsnummer:	
Material:	GM Zargenprofil 50 1912 Junior Skizze Türe links		
Kanten:			
Oberfläche:			
Position:		Gez:	
Stück:		Datum:	

Zargenbreite=Einbaulichte + 10 mm = mm

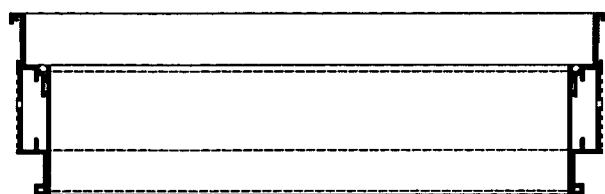

Gummi: 8mm ☐

10mm ☐

schwarz ☐

grau ☐

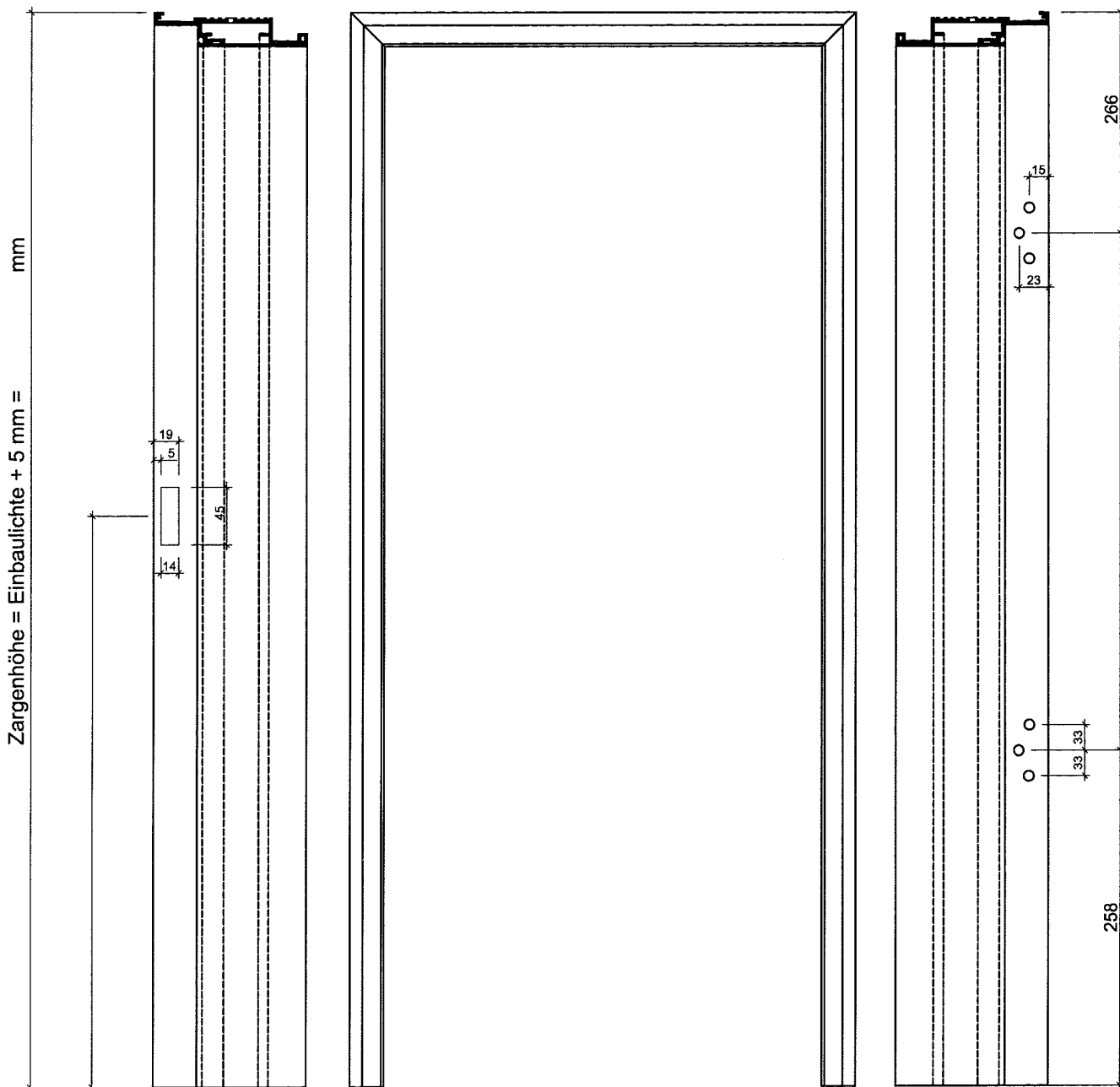

Glasart:	GM Zargenprofil 50 1912 Studio Skizze Türe rechts	Auftragsnummer:
Material:		
Kanten:		
Oberfläche:		
Position:		Gez:
Stück:		Datum:

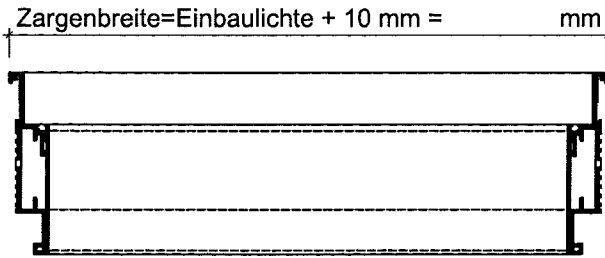

Gummi: 8mm ☐

10mm ☐

schwarz ☐

grau ☐

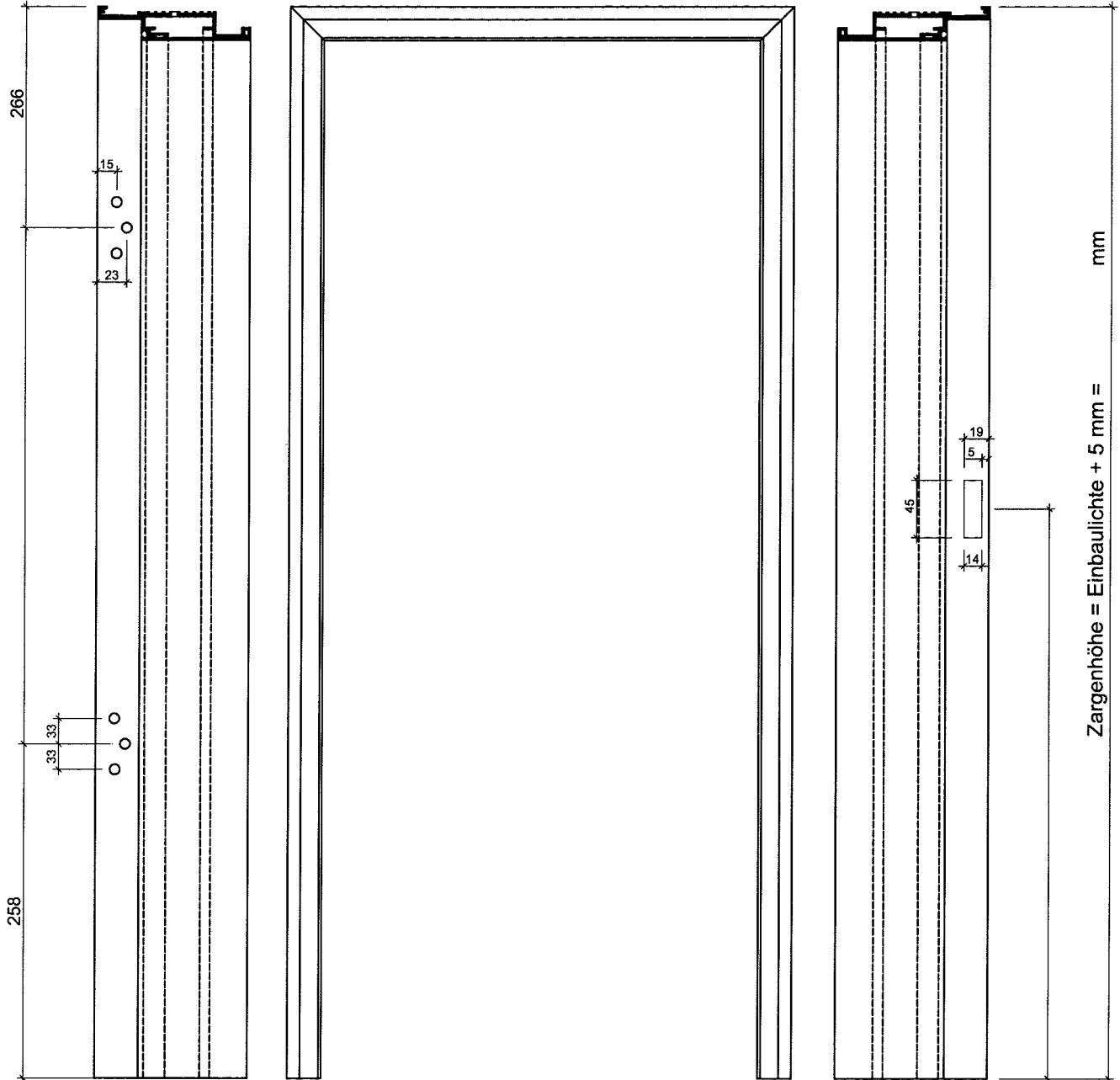

Glasart:		Auftragsnummer:	
Material:	GM Zargenprofil 50 1912 Studio Skizze Türe links		
Kanten:			
Oberfläche:			
Position:		Gez:	
Stück:		Datum:	